

**AGÊNCIA DE REGULAÇÃO DOS SERVIÇOS PÚBLICOS DE SANEAMENTO BÁSICO -
AMAE
DIRETORIA DE NORMATIZAÇÃO, FISCALIZAÇÃO E CONTROLE
COORDENAÇÃO DE FISCALIZAÇÃO E CONTROLE**

RELATÓRIO DE FISCALIZAÇÃO

RF/DNFC/CFIC/0018/2022



ASSUNTO: Reclamação de mal cheiro na área de influência da Estação Elevatória de Esgoto – Sapo e Estação de Tratamento de Esgoto – Sapo

PRESTADOR DE SERVIÇOS: Saneamento de Goiás S/A - SANEAGO

DATA DA FISCALIZAÇÃO: 14/07/2022, 15/07/2022 e 18/07/2022

PROCESSO: 0018/2022

1. INTRODUÇÃO

Conforme a Lei nº 130 de 29 de junho de 2018, a Agência de Regulação dos Serviços de Água e Esgoto de Rio Verde – AMAE/RIO VERDE, tem como competência regular, controlar e fiscalizar, no âmbito do município de Rio Verde e demais regulados, os serviços públicos de saneamento básico, passíveis de concessão, permissão ou autorização.

Desta feita, cumpre à AMAE/RIO VERDE, o dever de promover a regulação, o controle e a fiscalização da prestação dos serviços de abastecimento de água e coleta e tratamento de esgotos, observando os dispositivos legais, contratuais e conveniais existentes, exercendo o correspondente poder de polícia em relação à prestação dos serviços regulados, impondo sanções e medidas corretivas, quando for o caso.

2. OBJETIVO

O presente documento tem por objetivo relatar as constatações feitas por esta Agência Reguladora após recebimento da denúncia nº 4649 apresentada na Vigilância em Saúde de Rio Verde em 14/07/2022, reclamando de mal cheiro na área de influência da Estação Elevatória de Esgoto (EEE) Sapo e Estação de Tratamento de Esgoto (ETE) Sapo.

3. RELATÓRIO

3.1. Metodologia de Fiscalização

Na tarde do dia 14 de julho de 2022, quinta-feira, por volta de 17:00h e na manhã do dia seguinte 15 de julho de 2022, sexta-feira, a equipe de fiscalização dessa agência esteve na área de influência da EEE Sapo e ETE Sapo. Na oportunidade, a equipe percorreu ainda parte do Córrego das Mangueiras – afluente do Córrego Sapo – para avaliar as condições do corpo hídrico e possíveis contribuições de efluentes domésticos/industriais. Foi destacado diligência na EEE Sapo e ETE Sapo.

3.2. Resultados de Fiscalização

Em atendimento a denúncia nº 4649 apresentada na Vigilância em Saúde de Rio Verde, na tarde do dia 14 de julho de 2022, quinta-feira, a equipe de fiscalização da AMAE/RIO VERDE **constatou a paralisação do sistema de poço de sucção/bombeamento da EEE Sapo. Durante a permanência no local a equipe identificou o acúmulo de esgoto, contribuindo com um mau cheiro intenso.** No dia 15 de julho pela manhã, sexta-feira, a prestadora foi comunicada e retornou o funcionamento das bombas da EEE Sapo, regularizando o sistema.

De acordo com a prestadora a paralisação ocorreu por motivos segurança das adutoras responsáveis pelo recalque do efluente, visto as intervenções por parte da Secretaria de Obras de Rio Verde. Afirma ainda que, todos os dias eram acionadas as bombas do sistema de modo intermitente ao final de cada dia. Não é possível estimar o período de paralisação do sistema, mas pelas condições “escuras” e de processos de degradação da matéria orgânica com “fermentação” do efluente, percebe-se que haviam vários dias de interrupção das atividades. No momento não havia colaborador da subdelegatária nas dependências da estação, que pudesse esclarecer o motivo da paralisação do sistema. Vale salientar que não houve nenhuma comunicação a esta agência reguladora nas últimas 24 horas que antecederam o evento.

Na área de influência da ETE Sapo, também foi possível sentir mau cheiro. Ao percorrer os limites da propriedade percebeu-se que há necessidade de melhorar a cerca viva (árvores) já instalada.

Para além disso, **a equipe de fiscalização da AMAE/RIO VERDE identificou ao longo do Córrego das Mangueiras, lançamentos de esgoto doméstico bruto em pontos difusos,**

ocasionando a poluição do corpo hídrico e intensificando o mau cheiro da região. A situação do Córrego das Mangueiras já é de conhecimento da Secretaria de Meio Ambiente (SEMMA) de Rio Verde-GO – situação sob competência do órgão ambiental.

No dia 18/07/22 a equipe de fiscalização da AMAE/RIO VERDE retornou n EEE Sapo e verificou a normalidade do sistema.

4. CONSTATAÇÕES E NÃO-CONFORMIDADES

- Foi identificado a paralisação do bombeamento do poço de sucção da EEE Sapo, causando assim acondicionamento indevido de efluente em local próximo à aglomeração populacional, ocasionando dispersão de forte odor nas cercanias do estabelecimento.
- Necessidade de readequação da proteção vegetal que serve de barreira sanitária tanto para EEE Sapo quanto para ETE Sapo.
- Lançamento difuso de efluentes domésticos sem tratamento prévio em manancial hídrico (Córrego Mangueiras) afluente ao Córrego do Sapo.

5. RECOMENDAÇÕES E DETERMINAÇÕES AO PRESTADOR DE SERVIÇOS

- A prestadora deverá prestar relato com informações minuciosas, acerca da interrupção do sistema de bombeamento do poço de sucção da EEE Sapo, informando qual o período de interrupção, as causas da interrupção, qual o volume de efluente não bombeado, apresentando justificativas para a não comunicação dos eventos em tempo hábil à agência reguladora AMAE/RIO VERDE.
- Apresentar projeto de ampliação/manutenção da barreira de proteção (cerca viva) para EEE Sapo e também para a ETE Sapo, no prazo máximo de 30 dias.

6. CONCLUSÃO

Este relatório apresentou as constatações levantadas na EEE Sapo e ETE Sapo em Rio Verde - Goiás. Sugere-se à Diretoria da AMAE/RIO VERDE que a prestadora de serviços, Saneamento de Goiás S/A - SANEAGO, seja notificada destas.

7. RELATÓRIO FOTOGRÁFICO



Autor: AMAE/RIO VERDE
Descrição: sistema de by-pass da EEE Sapo. Destaca-se a diferença de aspecto do efluente reservado no poço de sucção e do efluente conduzido ao emissário da ETE Sapo. 14/07/22



Autor: AMAE/RIO VERDE
Descrição: esgoto reservado no Poço de sucção da EEE Sapo. 14/07/22



Autor: AMAE/RIO VERDE
Descrição: abertura da comporta do poço de sucção pela prestadora para bombeamento do esgoto reservado para ETE Sapo. 15/07/22



Autor: AMAE/RIO VERDE
Descrição: acompanhamento da normalização da EEE Sapo pela equipe de fiscalização da AMAE/RIO VERDE. 15/07/22

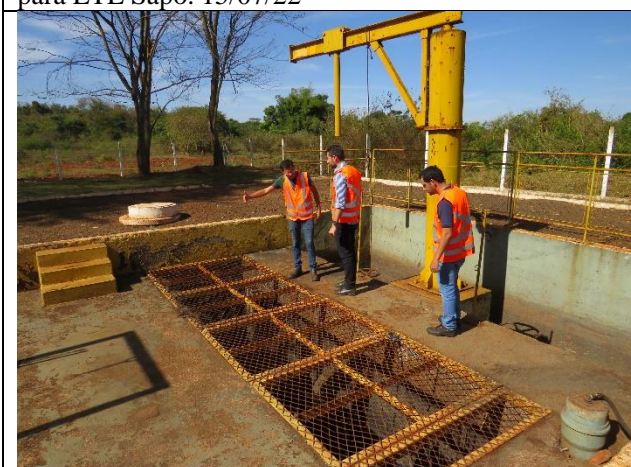

Autor: AMAE/RIO VERDE
Descrição: acompanhamento da normalização da EEE Sapo pela equipe de fiscalização da AMAE/RIO VERDE. 15/07/22

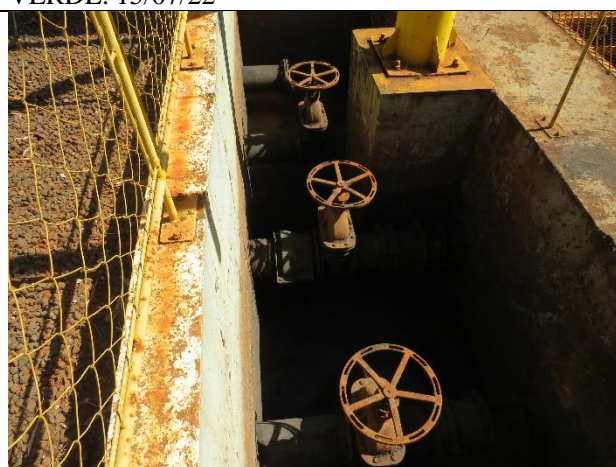

Autor: AMAE/RIO VERDE
Descrição: acompanhamento da normalização da EEE Sapo pela equipe de fiscalização da AMAE/RIO VERDE. 15/07/22

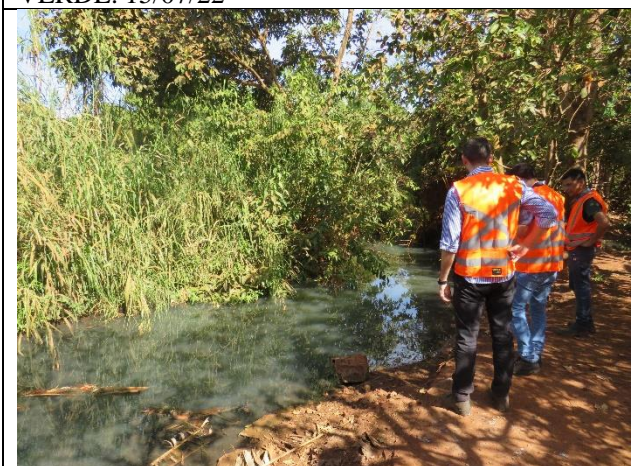

Autor: AMAE/RIO VERDE
Descrição: avaliação das condições do Córrego das Mangueiras. 15/07/22



Autor: AMAE/RIO VERDE
Descrição: avaliação das condições do Córrego das Mangueiras. 15/07/22



Autor: AMAE/RIO VERDE
Descrição: lançamento de esgoto doméstico bruto em pontos difusos no Córrego das Mangueiras, nas proximidades da EEE Sapo. 15/07/22



Autor: AMAE/RIO VERDE
Descrição: lançamento de esgoto doméstico bruto em pontos difusos no Córrego das Mangueira, nas proximidades da EEE Sapo. 15/07/22



Autor: AMAE/RIO VERDE
Descrição: acompanhamento da normalização da EEE Sapo pela equipe de fiscalização da AMAE/RIO VERDE. 18/07/22



Autor: AMAE/RIO VERDE
Descrição: acompanhamento da normalização da EEE Sapo pela equipe de fiscalização da AMAE/RIO VERDE. 18/07/22

Rio Verde, 19 de julho de 2022.

EQUIPE TÉCNICA

Marlison Noronha Rosa
Analista de Fiscalização e Controle
Matrícula nº 3.006.506
AMAE/RIO VERDE

Daniely Karen Matias Alves
Analista de Fiscalização e Controle
Matrícula nº 3.006.819
AMAE/RIO VERDE

José Alves Neto
Coordenador de Fiscalização e Controle
Matrícula nº 1.012.825
AMAE/RIO VERDE